

主要経営指標

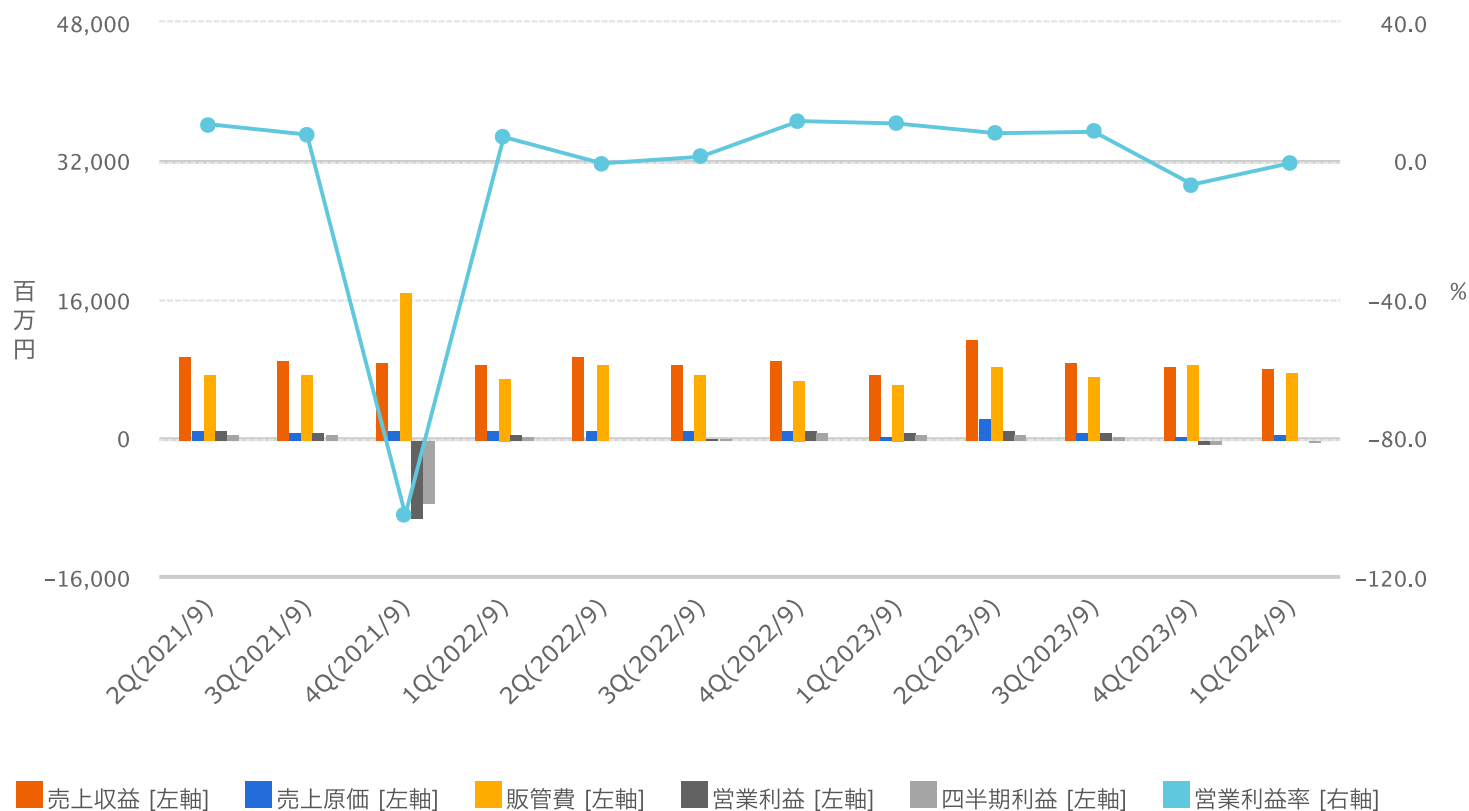

	2Q (2021/9)	3Q (2021/9)	4Q (2021/9)	1Q (2022/9)	2Q (2022/9)	3Q (2022/9)	単位
売上収益	9,581	9,072	8,931	8,510	9,530	8,645	百万円
売上原価	1,056	890	1,058	947	1,066	957	百万円
販管費	7,512	7,493	16,993	6,974	8,529	7,583	百万円
営業利益	1,011	688	-9,120	588	-66	105	百万円
当期利益	639	449	-7,378	365	-179	161	百万円
営業利益率	10.6	7.6	-102.1	6.9	-0.7	1.2	%

	4Q (2022/9)	1Q (2023/9)	2Q (2023/9)	3Q (2023/9)	4Q (2023/9)	1Q (2024/9)	単位
売上収益	9,044	7,583	11,585	8,825	8,410	8,190	百万円
売上原価	1,084	328	2,240	843	444	527	百万円
販管費	6,915	6,432	8,419	7,237	8,536	7,715	百万円
営業利益	1,044	822	924	744	-570	-52	百万円
当期利益	833	564	588	350	-502	-397	百万円
営業利益率	11.5	10.8	8.0	8.4	-6.8	-0.6	%

- 2020年9月期中、2021年9月期中、2023年9月期中に企業結合に係る暫定的な会計処理の確定を行っており、関係する各数値は暫定的な会計処理の確定を反映しております。
- 販管費にはその他収益及び費用が含まれております。
- 四半期利益 = 親会社の所有者に帰属する当期利益

事業別売上高

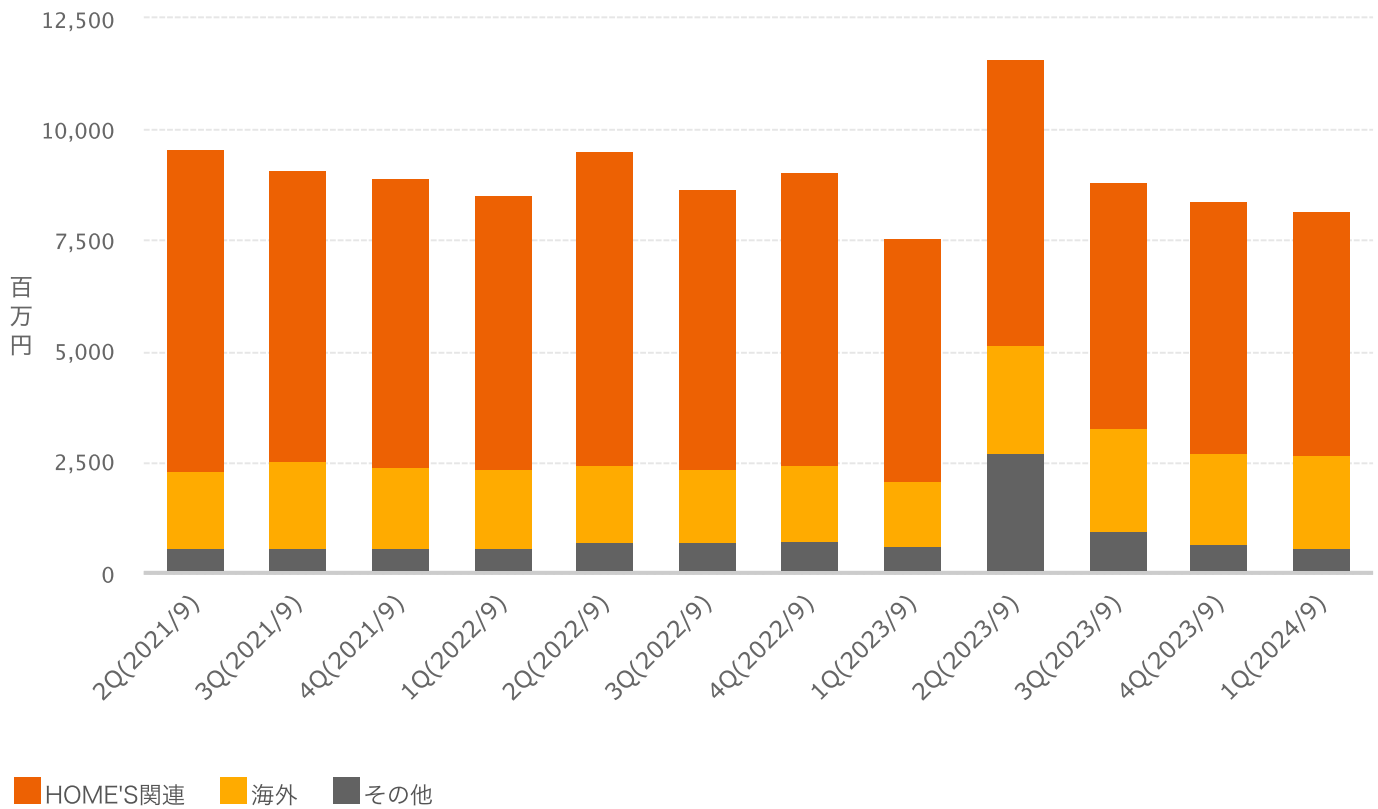

	2Q (2021/9)	3Q (2021/9)	4Q (2021/9)	1Q (2022/9)	2Q (2022/9)	3Q (2022/9)	単位
HOME'S関連	7,260	6,550	6,535	6,139	7,085	6,263	百万円
海外	1,766	1,974	1,837	1,787	1,762	1,660	百万円
その他	554	547	558	583	682	721	百万円

	4Q (2022/9)	1Q (2023/9)	2Q (2023/9)	3Q (2023/9)	4Q (2023/9)	1Q (2024/9)	単位
HOME'S関連	6,579	5,482	6,448	5,543	5,683	5,527	百万円
海外	1,727	1,478	2,432	2,326	2,083	2,093	百万円
その他	737	622	2,704	956	643	569	百万円

1. 2024年9月期より、海外の一部（LIFULL Tech Vietnam/ Malaysia）をHOME'S関連に移管するセグメント変更を行っております。過去数値はセグメント変更を反映しておりません。

バランスシート

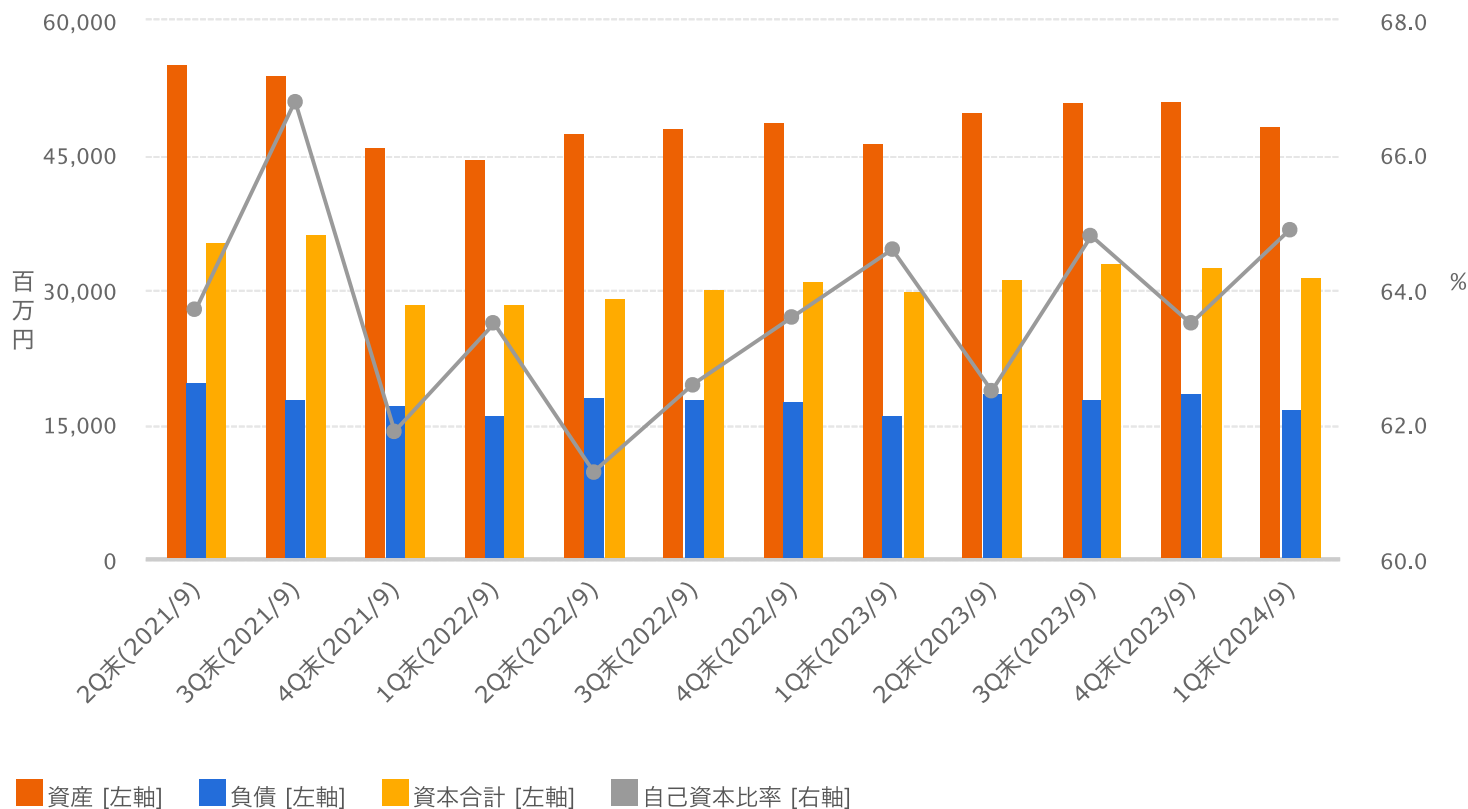

	2Q末 (2021/9)	3Q末 (2021/9)	4Q末 (2021/9)	1Q末 (2022/9)	2Q末 (2022/9)	3Q末 (2022/9)	単位
資産	55,247	53,977	45,887	44,746	47,385	48,138	百万円
負債	19,953	17,821	17,349	16,239	18,232	17,894	百万円
資本合計	35,294	36,156	28,538	28,507	29,152	30,244	百万円
自己資本比率	63.7	66.8	61.9	63.5	61.3	62.6	%

	4Q末 (2022/9)	1Q末 (2023/9)	2Q末 (2023/9)	3Q末 (2023/9)	4Q末 (2023/9)	1Q末 (2024/9)	単位
資産	48,727	46,298	49,763	50,955	51,153	48,291	百万円
負債	17,603	16,269	18,538	17,838	18,592	16,858	百万円
資本合計	31,123	30,029	31,224	33,117	32,560	31,432	百万円
自己資本比率	63.6	64.6	62.5	64.8	63.5	64.9	%

1. 2020年9月期中、2021年9月期中、2023年9月期中に企業結合に係る暫定的な会計処理の確定を行っており、関係する各数値は暫定的な会計処理の確定を反映しております。

キャッシュフロー

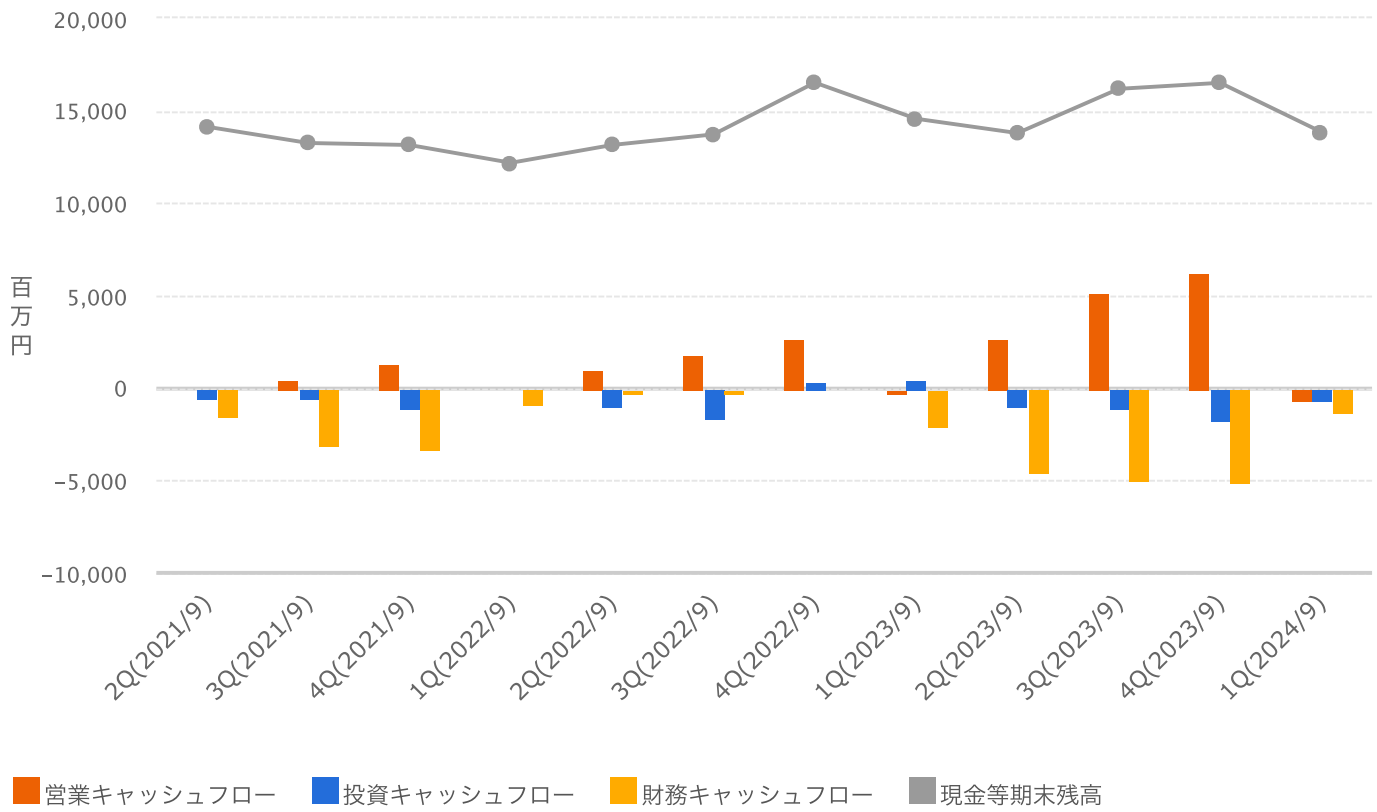

	2Q (2021/9)	3Q (2021/9)	4Q (2021/9)	1Q (2022/9)	2Q (2022/9)	3Q (2022/9)	単位
営業キャッシュフロー	2	533	1,287	-8	1,042	1,833	百万円
投資キャッシュフロー	-576	-516	-1,068	-66	-964	-1,581	百万円
財務キャッシュフロー	-1,477	-3,026	-3,291	-882	-277	-265	百万円
現金等期末残高	14,134	13,254	13,145	12,183	13,147	13,721	百万円

	4Q (2022/9)	1Q (2023/9)	2Q (2023/9)	3Q (2023/9)	4Q (2023/9)	1Q (2024/9)	単位
営業キャッシュフロー	2,697	-293	2,655	5,216	6,233	-649	百万円
投資キャッシュフロー	388	540	-990	-1,072	-1,743	-668	百万円
財務キャッシュフロー	-54	-2,056	-4,497	-4,996	-5,079	-1,328	百万円
現金等期末残高	16,521	14,566	13,791	16,184	16,510	13,850	百万円

原価と販管費

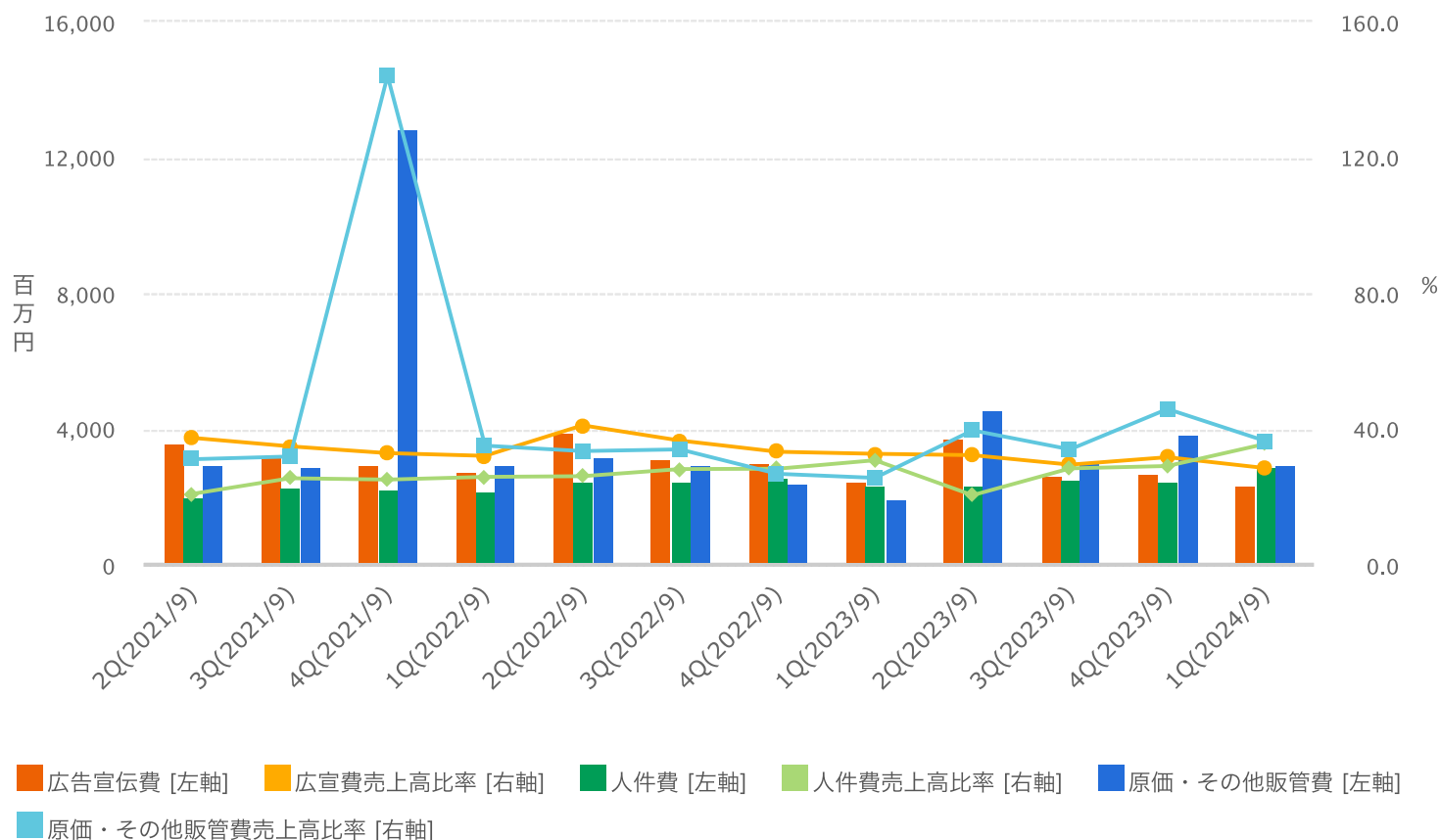

	2Q (2021/9)	3Q (2021/9)	4Q (2021/9)	1Q (2022/9)	2Q (2022/9)	3Q (2022/9)	単位
広告宣伝費	3,585	3,170	2,940	2,731	3,916	3,160	百万円
広告費売上高比率	37.4	34.9	32.9	32.1	41.1	36.6	%
人件費	2,001	2,315	2,242	2,203	2,485	2,436	百万円
人件費売上高比率	20.9	25.5	25.1	25.9	26.1	28.2	%
原価・その他販管費	2,981	2,898	12,869	2,987	3,193	2,943	百万円
原価・その他販管費売上高比率	31.1	31.9	144.1	35.1	33.5	34.0	%

	4Q (2022/9)	1Q (2023/9)	2Q (2023/9)	3Q (2023/9)	4Q (2023/9)	1Q (2024/9)	単位
広告宣伝費	3,015	2,482	3,737	2,608	2,667	2,336	百万円
広告費売上高比率	33.3	32.7	32.3	29.5	31.7	28.5	%
人件費	2,558	2,334	2,374	2,503	2,449	2,916	百万円
人件費売上高比率	28.3	30.8	20.5	28.4	29.1	35.6	%
原価・その他販管費	2,425	1,943	4,583	3,005	3,864	2,990	百万円
原価・その他販管費売上高比率	26.8	25.6	39.6	34.0	45.9	36.5	%

- 2020年9月期中、2021年9月期中、2023年9月期中に企業結合に係る暫定的な会計処理の確定を行っており、関係する各数値は暫定的な会計処理の確定を反映しております。
- その他販管費にはその他収益及び費用が含まれております。